

Legende:

- Keramischer Belag 30x60 / 60x60
- Parkett (Bestand)
- Teppich, Nadelteppich
- PVC / Vinylboden Holz-Optik Typ 1
- PVC / Vinylboden Typ 2
- PVC / Vinylboden Typ 3
- PVC / Vinylboden Moderna 0525
- Epoxidharz-Bodenbeschichtung
- Bodenbeschichtungen / Anstrich
- Bodenbelag abtiefbar
- Sauberlaufzone emco DIPLOMAT (GCB) o. gw.

INDEX	ART DER ÄNDERUNG	DATUM	NAME

WERKPLANUNG

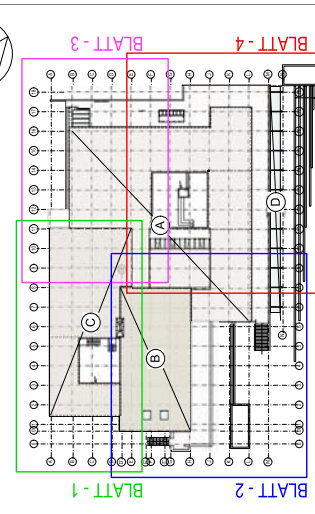

NUTZUNGSÄNDERUNG UMBAU UND SANIERUNG EHEMALIGES KURHAUS BAD NENNDORF

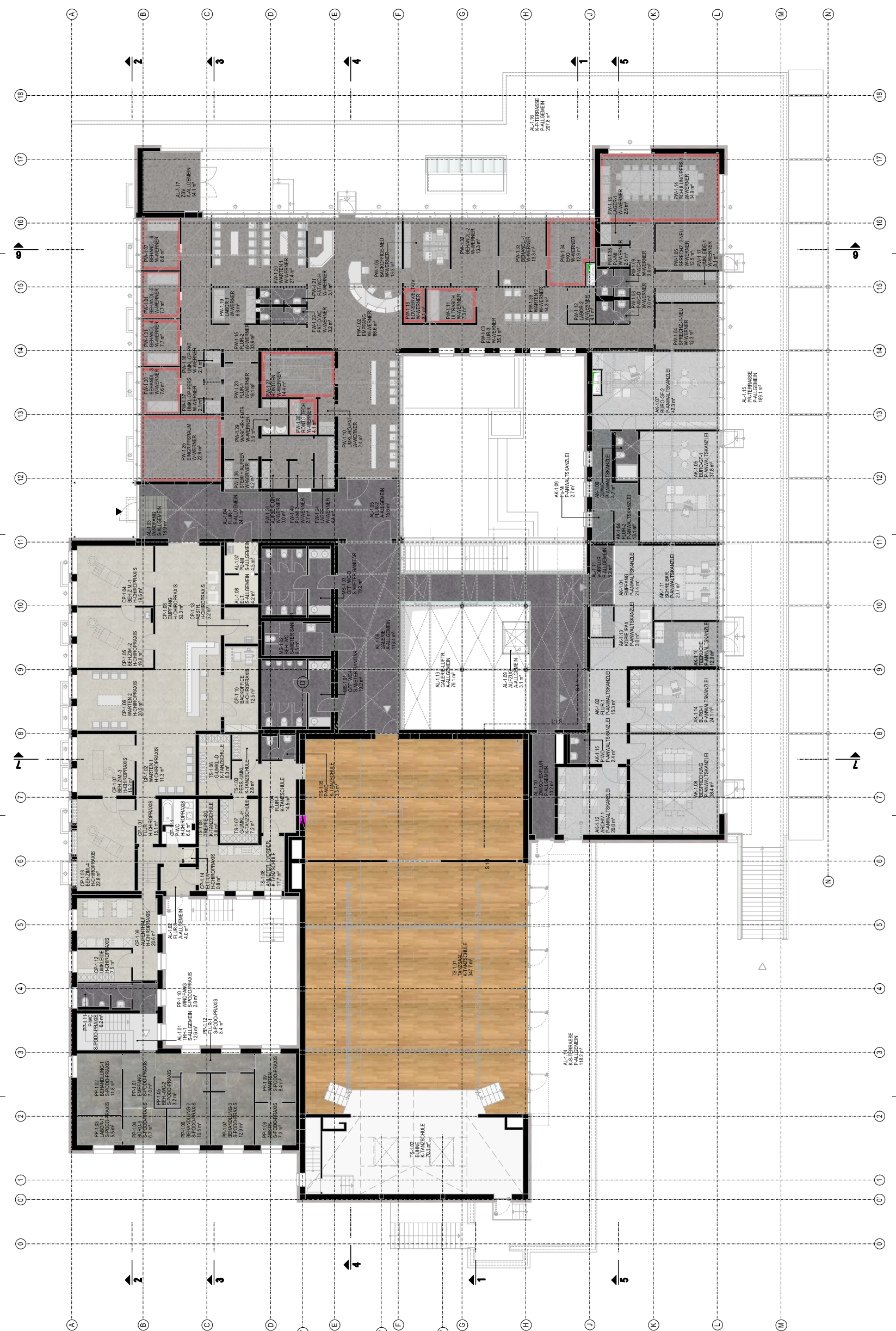

669	AUSFÜHRUNG	architekturstudio pm.		
	OBERGESCHOSS	FUGBODENBELAG		
	Bauherr:	Stadt Bad Nenndorf Riedinger Allee 13 31542 Bad Nenndorf	Partner:	PartG mbB Hilfenberg / Zech Minden
	Plan-Nummer:	WP-AUS100150IG-FBLPLAN	Architekt:	Am Steinhilf 13 38709 Bergingenhausen
Plan-Größe:	1135/594	Fon:	0531-9880890	
gezeichnet:	WU	Fax:	0531-1896981	
Massestab:	1:100	gezeichnet am:	16.05.2018	
URL:	www.architekturstudio-pm.de	Mail:	info@architekturstudio-pm.de	
WP-AUS100150IG-FBL-2018-011		Web:	www.architekturstudio-pm.de	