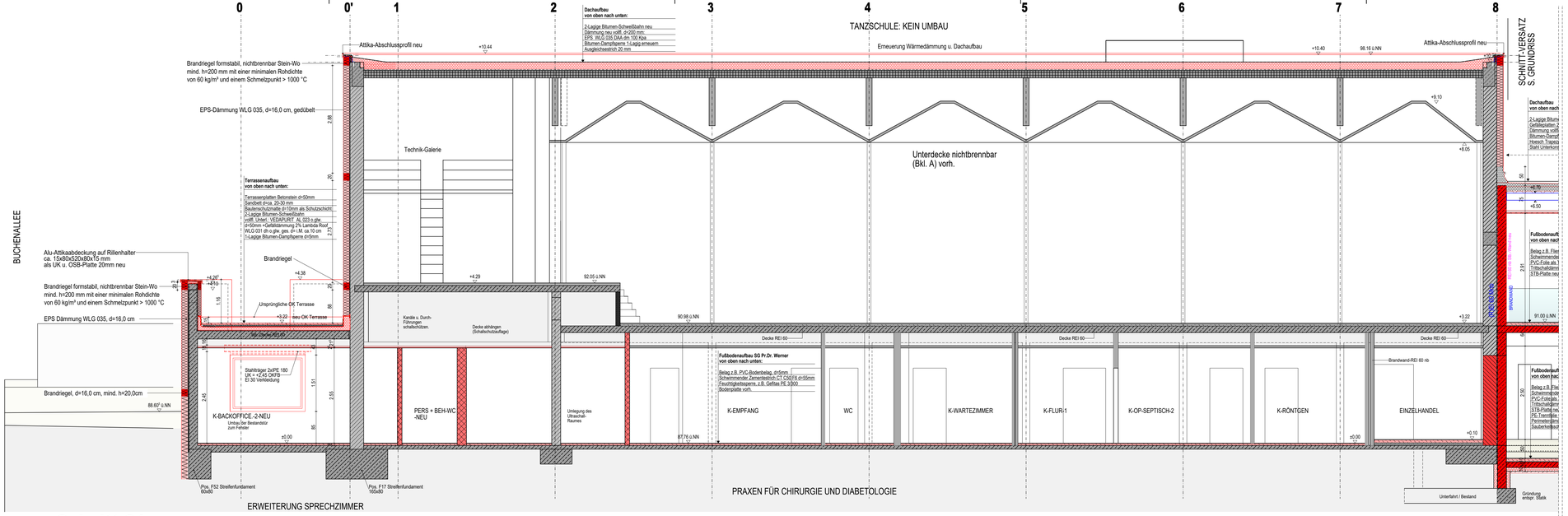

Schnitt S1

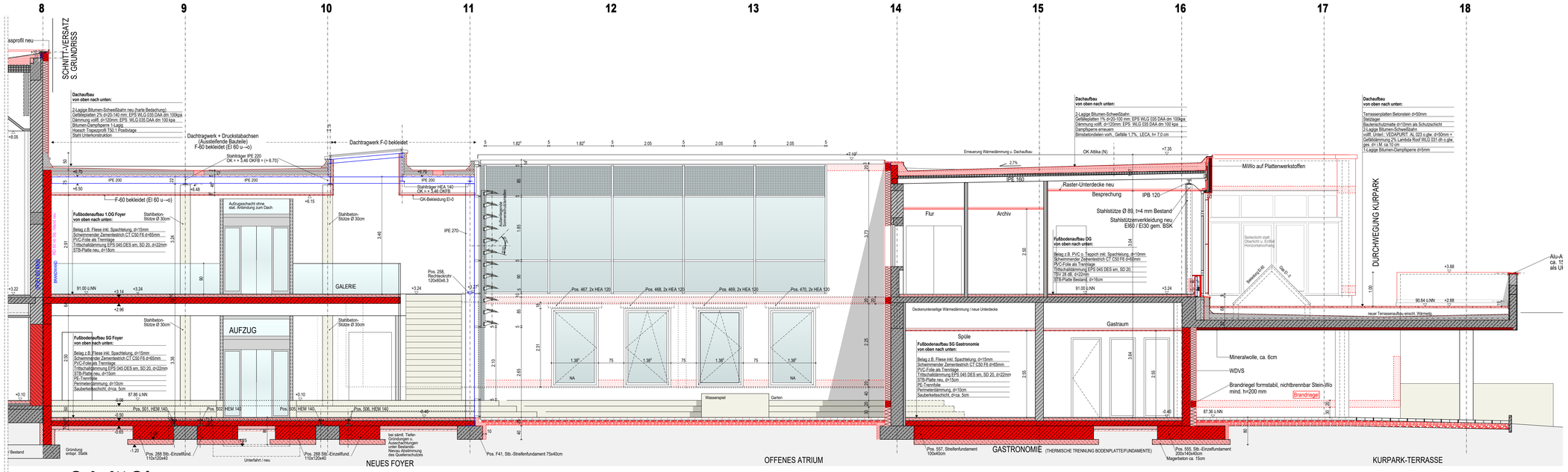

Schnitt S1

ZEICHENERKLÄRUNG UND ERLÄUTERUNGEN

- Fertighöhe
- Rohbauhöhe
- OKR Oberkante Roh-
- OKF Oberkante Fertig-
- D/S/P -decke / -sohle / -podest
- OKLS Oberkante Lichtschacht
- UK Unterkante
- UZ Unterzug
- BRH Brüstungshöhe über OKFB
- LH Lichte Raumhöhe
- WSP Wandschutzplatte
- RR Regenrohr
- DF Dehnungsfuge
- Sonnenschutzanlage
- Rollladenkasten
- WD/DD Elektro
- WD/DD HKLS
- FD Fußbodendurchbruch
- DD Deckendurchbruch
- Bestand Stahlbeton
- Bestand Beton-Fertigteil
- Bestand Mauerwerk
- Bestand Trockenbau
- Abbruch tragende Bauteile
- Abbruch nicht tragende Bt.
- Neubau Stahlbeton
- Neubau Stahlbau
- Neubau Mauerwerk
- Neubau Trockenbau
- Wärmedämmung u. WDVS
- Perimeterdämmung -fest

NA	Notausgang	FM	Feuermelder	REI90 / EI90	Feuerwiderstandsklasse (F90)
LK	Lichtkuppel	WH	Wandhydrant	REI30 / EI30	Feuerwiderstandsklasse (F30)
RWA	Rauch-/Wärme-abzugsanlage	F	Feuerlöscher	VT	vollwandig dichtschließende Tür
CS_{200}	selbstschließende Rauchschutztür (RST)			VTS	VT und selbstschließende Tür
El_{30}-C	selbstschließende u.feuerhemmende Tür (T30)			+ FSA	plus Feststellanlage
El_{30}-CS_{200}	selbstschließende, feuerhemmende rauchdichte Tür (RST30)			+ FTS	plus Freilauf-Türschließer
				+ GA	plus Glasausschnitt

Alle Tür- und Brüstungshöhen sind bezogen auf OKFB !
Sichtbetonkanten und Betonierabschnitte in Sichtbeton sind mit Dreikantleisten zu brechen !

Alle Maße sind vom Unternehmer verantwortlich auf der Baustelle zu prüfen ! Unstimmigkeiten sind der Bauleitung mitzuteilen und mit ihr zu klären. Die Zeichnungen aller anderen Spezialfirmen und Sonderfachingenieure sind auf Übereinstimmung mit dieser Zeichnung zu prüfen !

Außer dieser Zeichnung sind die Ausschreibung sowie die statische Berechnung mit Positions-, Schal- und Bewehrungsplänen sowie der Schlitzplan des beratenden Ingenieurs verbindlich. Abweichungen von dieser Zeichnung sind unverzüglich der Bauleitung mitzuteilen !

Alle Schlitze, Durchbrüche und Aussparungen sind nach den Aussparungsplänen der Fachingenieure anzulegen !

Die Bemessung aller Stahlbauteile und Details sind der Statik zu entnehmen ! Widersprüchliche Bemessungen sind vor Ausführung anzuzeigen !

INDEX	ART DER ÄNDERUNG	DATUM	NAME

WERKPLANUNG

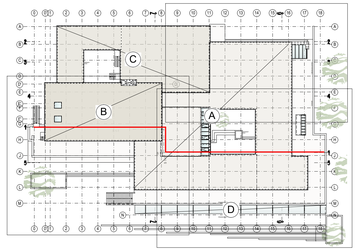

NUTZUNGSÄNDERUNG UMBAU UND SANIERUNG EHEMALIGES KURHAUS BAD NENNDORF

ZWISCHENSTAND

669 Schnitt S1

architekturstudio pm.

Bauherr: Stadt Bad Nenndorf, Rodenberger Allee 13, 31542 Bad Nenndorf

Halstenberg | Zech PartG mbB
Minden Hannover
Hahler Straße 53, 32427 Minden
Am Steinhof 13, 30890 Barsinghausen
Fon 0571 - 82 863 0 Fon 05035 - 188 008 0
Fax 0571 - 82 863 15 Fax 05035 - 188 008 1
Mail info@architekturstudio-pm.de
Web www.architekturstudio-pm.de

Plan-Nummer	WP-NUS/50/41_SN_S1
Plan-Index	
Plan-Größe	1135 / 594
gezeichnet	DG 25.05.2018
Maßstab	1:50
Datum	13.07.2018

WP-NUS/50/41_SN_S1_2018-07-13