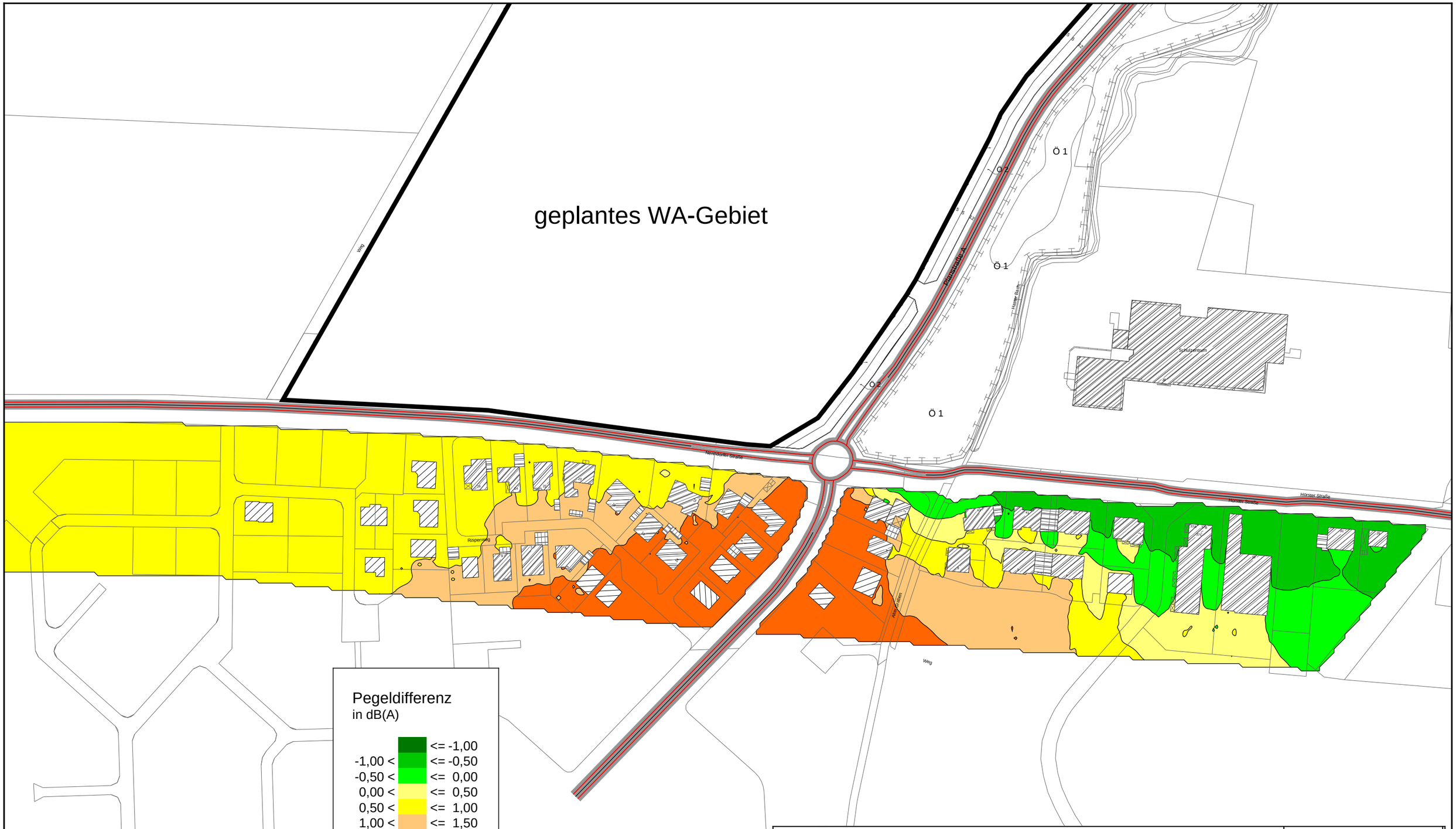

BMH
BMK
Bonk - Maire - Hoppmann GbR
Geräusche - Erschütterungen - Bauakustik
Beratende Ingenieure VBI
Mess-Stelle nach §§ 26, 28 BImSchG
Rostocker Str. 22
30823 Garbsen
Tel.: 05137 8895-0
Fax: 05137 8895-95

Gutachten Nr.: - xxxxx -		
Anlage x		Blatt: x
Maßstab: 1 : xxxx		
	Datum	Zeichen
bear.	xx.xx.2005	xxxx
gez.	xx.xx.2005	xxxx
gepr.	xx.xx.2005	xxxx

Straßenverkehrslärm (gesamt) im Prognose ohne Verbindungsstraße
Geräuschsituation tags (6.00 - 22.00 Uhr)
bei "freier Schallausbreitung" im 1. Obergeschoss
Pegeldifferenz Prognose mit Verbindungsstraße -> Analyse 2006